# SEINEKREUZFAHRT

## Conflans-Sainte-Honorine - Rouen - Caudebec - Vernon - Paris

**Ihr Reisepreis**
p. P. 2-Bett-Kabine ab
**€ 2.199,-**




- Busanreise von Kempten nach Conflans-Sainte-Honorine und zurück inklusive
- Übernachtung mit Vollpension auf dem 4-Sterne Schiff MS Swiss Pearl
- "all inclusive" Premium-Getränkepaket & viele Ausflüge enthalten
- Auf den Spuren von Claude Monet: Kreidefelsen von Étretat und Gärten von Giverny
- Savoir-vivre und Großstadtflair in Paris

## Ihr Reisetermin:

20.10. bis 27.10.2027

Mediengruppe
Allgäuer Zeitung

# SEINEKREUZFAHRT

## Conflans-Sainte-Honorine - Rouen - Caudebec - Vernon - Paris

*Von der Weltstadt Paris bis hin zu den schier endlosen Stränden der Côte Fleurie erwarten Sie Bilder, wie sie abwechslungsreicher kaum sein können. Das pulsierende Leben der französischen Metropole wechselt ab mit der sattgrünen Idylle der Normandie und den stummen Zeugen der französischen Geschichte. Der Hauch dieser Geschichte ist entlang der Seine, welche erst unterhalb der Hauptstadt ein richtiger Fluss wird, allgegenwärtig. Sie erzählt von stolzen Rittern und Königen, den endlosen Fehden der Adelsgeschlechter und vom Flammentod der französischen Nationalheiligen Johanna von Orléans. Das Wort Seine stammt vom keltischen Begriff für Kurve ab und diesem Namen macht der Fluss während der gemächlichen Fahrt in Richtung Meer alle Ehre.*

### IHR REISEVERLAUF

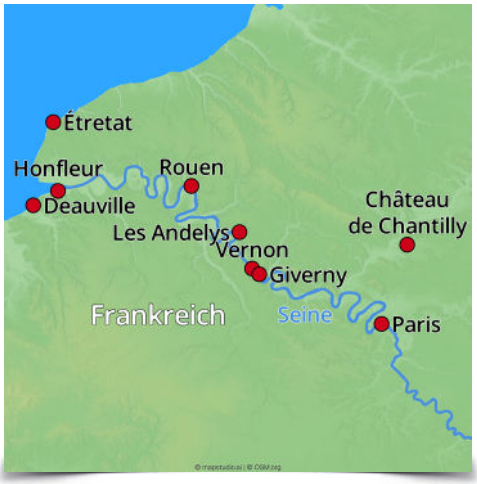


**1. Tag: Anreise nach Conflans-Sainte-Honorine**
AAnreise mit dem Bus von Kempten zu Ihrem Schiff nach Conflans-Sainte-Honorine. Am Nachmittag Einschiffung und Begrüßung. Abendessen und Übernachtung an Bord.

**2. Tag: Conflans-Sainte-Honorine / Château Chantilly**
Nach dem Frühstück besuchen Sie Château Chantilly. Der Besuch des barocken Schlosses startet mit einem geführten Rundgang durch die Parkanlagen, die zu den bekanntesten Barockgärten des Landes gezählt werden. Der berühmte Gartenbaukünstler André Le Nôtre war maßgeblich an der Gestaltung der weitläufigen Anlage mit ihren großen Wasserbecken und Rasenflächen beteiligt. Anschließend sehen Sie das Schloss von Innen. Es beherbergt mit dem Musée Condé eine der größten privaten Kunstsammlungen der Welt, sowie eine historische Bibliothek im Kleinen Schloss mit 700 Handschriften und 12.000 wertvollen Büchern, darunter die Très Riches Heures und das Stundenbuch des Étienne Chevalier. Nach etwas Freizeit kehren Sie zum Schiff zurück. Dieses legt mittags ab mit dem Ziel Rouen. Vollpension und Übernachtung an Bord.

**3. Tag: Rouen / Abbaye de Jumièges / Stadtrundgang Rouen**
Am frühen Morgen erreichen Sie Rouen. Frühstück an Bord. Anschließend besuchen Sie die Ruine des Klosters Jumièges, an der "Straße der Klöster" gelegen. Sie gilt als "schönste Ruine Frankreichs". Bei einer Führung lernen Sie die Geschichte des im Jahre 654 gegründeten Klosters kennen. Trotz oder gerade weil das Kloster mehrfach zerstört wurde, verzaubert die Klosterruine noch immer. Die Zwillingstürme mit 46 Metern Höhe dominieren die Überreste der romanischen Gebäudefassade und der Klostermauern. Errichtet aus dem weißen Kalkstein des Seinetals ruht das Kloster im Rhythmus der Jahreszeiten – elegant und versteckt. Nach dem Mittagessen an Bord unternehmen Sie einen geführten Stadtrundgang durch Rouen, das von Victor Hugo auch als „Stadt der hundert Kirchtürme" bezeichnet wurde. Die Stadt gleicht mit ihrer schmucken Altstadt und dem von Fachwerkbauten gesäumten Alten Markt geradezu einem mittelalterlichen Freilichtmuseum. Natürlich kommen Sie auch zur gotischen Kathedrale, die hoch in den normannischen Himmel ragt und zu den bedeutendsten Sakralbauten Frankreichs gehört. Vollpension und Übernachtung an Bord.

**4. Tag: Rouen - Caudebec / Ausflug Honfleur**
Am Morgen verlässt Ihr Schiff Rouen und fährt Richtung Caudebec, das Sie gegen Mittag erreichen. Nach dem Mittagessen an Bord unternehmen Sie einen Ausflug nach Honfleur, am südlichen Mündungstrichter der Seine in den Ärmelkanal gelegen. Nach einer geführten Besichtigung des zauberhaften Städtchens Honfleur, das vor allem rund um das malerische, eng verbaute alte Hafenbecken seinen maritimen Charme versprüht, haben Sie Freizeit. Vollpension und Übernachtung an Bord.

**5. Tag: Caudebec / Ausflug Étretat - Vernon**
Am Vormittag unternehmen Sie einen Ausflug an die Alabasterküste nördlich der Seine-Mündung in das Seebad Étretat, das für seine markanten Kreidefelsen im Meer bekannt ist. Der Maler Claude Monet machte die Felsen mehr als 80 mal zum Gegenstand seiner berühmten Bilder. Nach einer Führung haben Sie Freizeit vor Ort. Zum Mittagessen an Bord fährt Ihr Schiff weiter Richtung Vernon, das Sie am späten Abend erreichen. Vollpension und Übernachtung an Bord.

**6. Tag: Vernon / Giverny mit Gärten von Monet - Paris**
Nach dem Frühstück unternehmen Sie einen Ausflug nach Giverny, wo das Wohnhaus samt Atelier sowie die wunderbaren Gärten mit dem oft gemaltem Seerosenteich des Impressionisten Claude Monet zum Besuch einladen. Zum Mittagessen kehren Sie zurück an Bord und Ihr Schiff legt ab Richtung Paris. Vollpension und Übernachtung an Bord.

**7. Tag: Paris / Stadtrundfahrt / Fakultativ: Montmartre**
Nach dem Frühstück starten Sie mit einer Stadtrundfahrt in Paris. Sie spazieren durch den Innenhof des Louvre und sehen außerdem die wichtigsten Sehenswürdigkeiten der Hauptstadt wie den Eiffelturm, die Champs Elysées, den Place de la Concorde und vieles mehr. Lehnen Sie sich zurück und lassen die Stadt der Liebe an sich vorüberziehen! Am Nachmittag haben Sie ausreichend Zeit für eigene Erkundungen. Optional haben Sie die Möglichkeit Montmartre zu besuchen. Auf dem 130 m hohen Hügel im Norden der Stadt sehen Sie die eindrucksvolle Basilika Sacre-Coeur und genießen den Ausblick über die Stadt. Sie können bei gutem Wetter unter anderem den Eiffelturm, den Arc de Triomphe sowie die Hochhäuser von La Défense sehen. Vollpension und Übernachtung an Bord.

**8. Tag: Paris / Abreise**
Genießen Sie ein letztes Mal Ihr Frühstück an Bord. Anschließend Heimreise mit dem Bus nach Kempten.

**Besonderer Hinweis: Die Reederei behält sich das Recht vor, die Gäste insbesondere infolge von Niedrig-/Hochwasser, Schiffsdefekt oder anderen, nicht vom Veranstalter zu vertretenden Gründen, alternativ zu befördern bzw. unterzubringen und den Streckenverlauf/das Ausflugsprogramm zu ändern. Es kann vorkommen, dass die Schiffe in den Häfen „im Päckchen" liegen. Das bedeutet, dass mehrere Schiffe direkt nebeneinander liegen und daher die Aussicht aus der Kabine versperrt ist. Es kann sich auch die vorgesehene Anlegestelle kurzfristig ändern. Die Einteilung der Position der Liegestellen ist stets den Hafenbehörden vorbehalten.**

**Es gelten die Reisebedingungen des Veranstalters mundo Reisen GmbH & Co. KG, Heusenstamm. Bitte beachten Sie, dass die Reise nur bedingt für Personen mit eingeschränkter Mobilität geeignet ist. Wir empfehlen den Abschluss eines Reiseversicherungspaketes.**



## GUT ZU WISSEN...

***Schiff:***
***MS Swiss Pearl (Landeskategorie 4****)***
**Das Schiff:** Die ehemalige MS River Venture wurde im Winter 2023/2024 renoviert und fährt seitdem als MS Swiss Pearl. Das geschmackvoll eingerichtete Schiff der gehobenen Mittelklasse verfügt über ein Restaurant, sowie eine Lounge mit einer Bar und genügend Platz zum Tanzen. Zur weiteren Ausstattung des Schiffes gehören eine Rezeption, ein gemütliches Bistro mit Terrasse, ein Bordshop, ein geräumiges Sonnendeck mit Pool und Sonnenliegen, sowie kostenloses WLAN. Es gibt einen Aufzug, der alle Decks verbindet (mit Ausnahme des Sonnendecks). Das Schiff ist vollständig klimatisiert. Sie bietet Platz für 133 Gäste in 70 eleganten Außenkabinen und Suites.

**Die Kabinen:** Die 70 eleganten Kabinen sind alle nach außen gerichtet und mit Klimaanlage, Satelliten-TV, Safe, Haartrockner, Dusche und WC ausgestattet und auf 3 Decks verteilt, teilweise mit französischem Balkon oder Fenster.

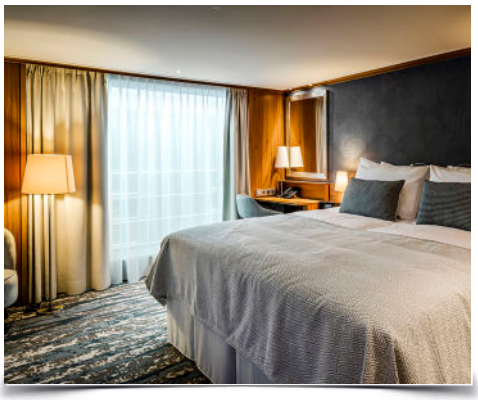

***Einreisevorschriften:***
Für die Einreise nach Frankreich benötigen deutsche Staatsbürger einen gültigen Personalausweis oder Reisepass.

***Klimatabelle:***
Durchschnittliche Tageshöchsttemperaturen (in °C):

| Ziel: | September | Oktober | November |
|---|---|---|---|
| **Paris** | 20 | 16 | 10 |

## IM PREIS EINGESCHLOSSEN:

- Busanreise ab Kempten bereits inklusive
- 7 Übernachtungen auf dem Schiff der gehobenen Mittelklasse MS Swiss Pearl (oder vergleichbar) mit Bad/Dusche und WC (Landeskategorie: 4-Sterne)
- 1 x Empfangscocktail in der Lounge
- 7 x Frühstück an Bord
- 6 x Mittagessen oder wahlweise Light Lunch Buffet
- 6 x Kaffee und Kuchen, davon 1 x High-Tea
- 6 x Abendessen an Bord
- 1 x Gala-Abendessen an Bord
- All inclusive Getränkepaket (bestehend aus: Softdrinks, Säfte, Kaffeespezialitäten, Tee, Bier vom Fass, viele verschiedene Weine, verschiedene Aperitifs, Prosecco, Cocktails, Spirituosen, Cognac und Whisky)
- Kostenloses WLAN an Bord
- Flusskreuzfahrt gemäß Reisebeschreibung
- Besuch von Château Chantilly, Ausflug Straße der Klöster und Besuch von Jumièges, Stadtrundgang in Rouen, Ausflug nach Honfleur, Besuch von Étretat mit den Kreidefelsen, Ausflug nach Giverny mit Besuch der Gärten von Monet und Stadtrundfahrt in Paris
- mundo Kreuzfahrt-Reiseleitung an Bord
- Alle Passagier- und Hafengebühren
- Reisepreis-Sicherungsschein
- Ausführliche Reiseunterlagen mit Gutschein für einen Reiseführer pro gebuchter Kabine
- AZ Reisebegleitung ab 30 zahlende Personen

## VORAB BUCHBAR:

- Zusatzausflug Montmartre: **€ 59,- p. P.**

**Reisetermin:**
**20.10. bis 27.10.2027**
**Mindestteilnehmerzahl:**
**- 30 Personen**
**- für die Kreuzfahrt 101 Personen.**

**Ihr Reisepreis**
p. P. 2-Bett-Kabine ab
# € 2.199,-

**Smaragd-Deck:**
**Zweibettkabine: € 2.199,- p. P.**
**Einzelkabine: € 3.199,-**

**Rubin-Deck:**
**Zweibettkabine: € 2.999,- p. P.**
**Zweibettkabine zur Alleinbenutzung: € 4.199,-**

**Diamant-Deck:**
**Zweibettkabine: € 3.199,- p. P.**
**Einzelkabine: € 4.099,-**
**Zweibettkabine zur Alleinbenutzung: € 4.699,-**
**Suite: € 3.799,- p. P.**
**Master-Suite: € 4.199,- p. P.**

## NICHT EINGESCHLOSSEN:

Alle nicht in den Leistungen genannten Punkte.

## BUCHUNG & BERATUNG

Allgäuer Zeitungsverlag GmbH
Heisinger Str. 14
87437 Kempten

Frau Silke Dlapal
Telefon: 0831/206-261
E-mail: dlapal@azv.de

Internet: www.az-leserreisen.de

Reiseveranstalter:
mundo Reisen GmbH & Co. KG
Industriestraße 38a • 63150 Heusenstamm
Tel.: +49 (0) 6104/40741-0 • Fax: +49 (0) 6104/40741-99
eMail: info@mundo-reisen.de

# MS Swiss Pearl



**Sonnendeck | Sun deck**

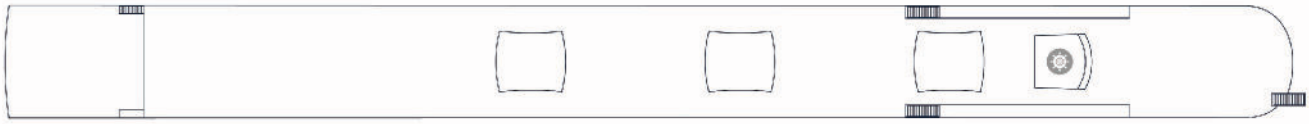

**Diamant Deck | Diamond Deck** No. 300

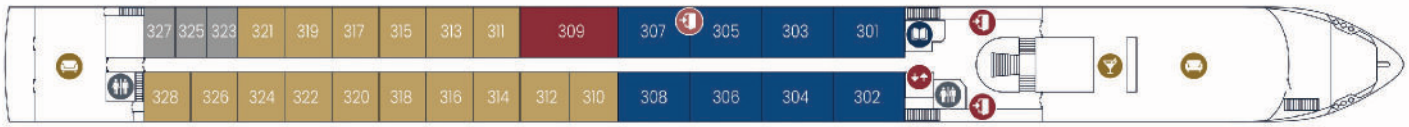


**Rubin Deck | Ruby Deck** No. 200

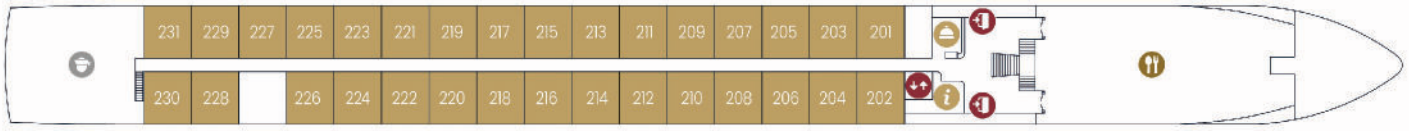


**Smaragd Deck | Emerald Deck** No. 100

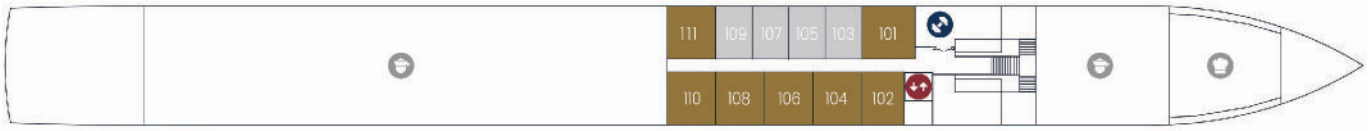


**Legende**

- Eingang
- Aufzug
- Durchgangstür
- Rezeption
- Travel Desk
- Lounge
- Restaurant
- Bar
- Fitness
- Bibliothek
- WC
- Küche
- Steuerhaus
- Besatzung
- Einzelkabine[1]
- Einzelkabine[2]
- Zweitbettkabine[1]
- Zweitbettkabine[2]
- Suite[1]
- Masteruite[1]

1) Französischer Balkon 2) Fenster (nicht zu öffnen)

**Key**

- Entrance
- Elevator
- Passage door
- Reception Desk
- Travel Desk
- Lounge
- Restaurant
- Bar
- Fitness
- Library
- Restrooms
- Kitchen
- Wheelhouse
- Crew
- Single Cabin[1]
- Single Cabin[2]
- Double Cabin[1]
- Double Cabin[2]
- Suite[1]
- Mastersuite[1]

1) French Balcony 2) Fixed Windows

2024/01/30

## Schiffsinfos:

| Tiefgang | Länge | Breite | Baujahr |
|---|---|---|---|
| 1,55 m | 110 m | 11,45 m | 2013 (letzte Renovierung 2023/24) |

| Leistung | Anzahl Crew | Reisende | Anzahl Kabinen | Flagge |
|---|---|---|---|---|
| 2130 PS | 23 | 133 | 70 | Schweiz |







| Datum | Hafen | Ankunft | Abfahrt | geplante Ausflüge |
|---|---|---|---|---|
| 20.10.2027 | Einschiffung: Conflans - Sainte - Honorine | 13:00 | | |
| 21.10.2027 | Conflans - Sainte - Honorine | | 13:00 | Château Chantilly |
| 22.10.2027 | Rouen | 01:00 | | vormittags: Abbaye de Jumièges<br>nachmittags: Stadtrundgang Rouen |
| 23.10.2027 | Rouen | | 08:00 | |
| 23.10.2027 | Caudebec-en-Caux | 12:00 | | Honfleur |
| 24.10.2027 | Caudebec-en-Caux | | 13:00 | Étretat |
| 25.10.2027 | Vernon | 00:30 | 13:00 | Giverny mit Gärten von Monet |
| 26.10.2027 | Paris | 01:00 | | vormittags: Stadtrundfahrt Paris<br>*nachmittags: Montmartre (optional)* |
| 27.10.2027 | Paris - Ausschiffung | 08:30 | | |